КОМПЛЕКСНИЙ ПЛАН ПРОСТОРОВОГО РОЗВИТКУ ВІННИЦЬКОЇ МІСЬКОЇ ТЕРИТОРІАЛЬНОЇ ГРОМАДИ ТА ПРОЕКТ ВНЕСЕННЯ ЗМІН ДО ГЕНЕРАЛЬНОГО ПЛАНУ м. ВІННИЦЯ

ПРОЕКТ ВНЕСЕННЯ ЗМІН ДО ГЕНЕРАЛЬНОГО ПЛАНУ м. ВІННИЦЯ

СХЕМА ІСНУЮЧИХ ОБМЕЖЕНЬ У ВИКОРИСТАННІ ЗЕМЕЛЬ

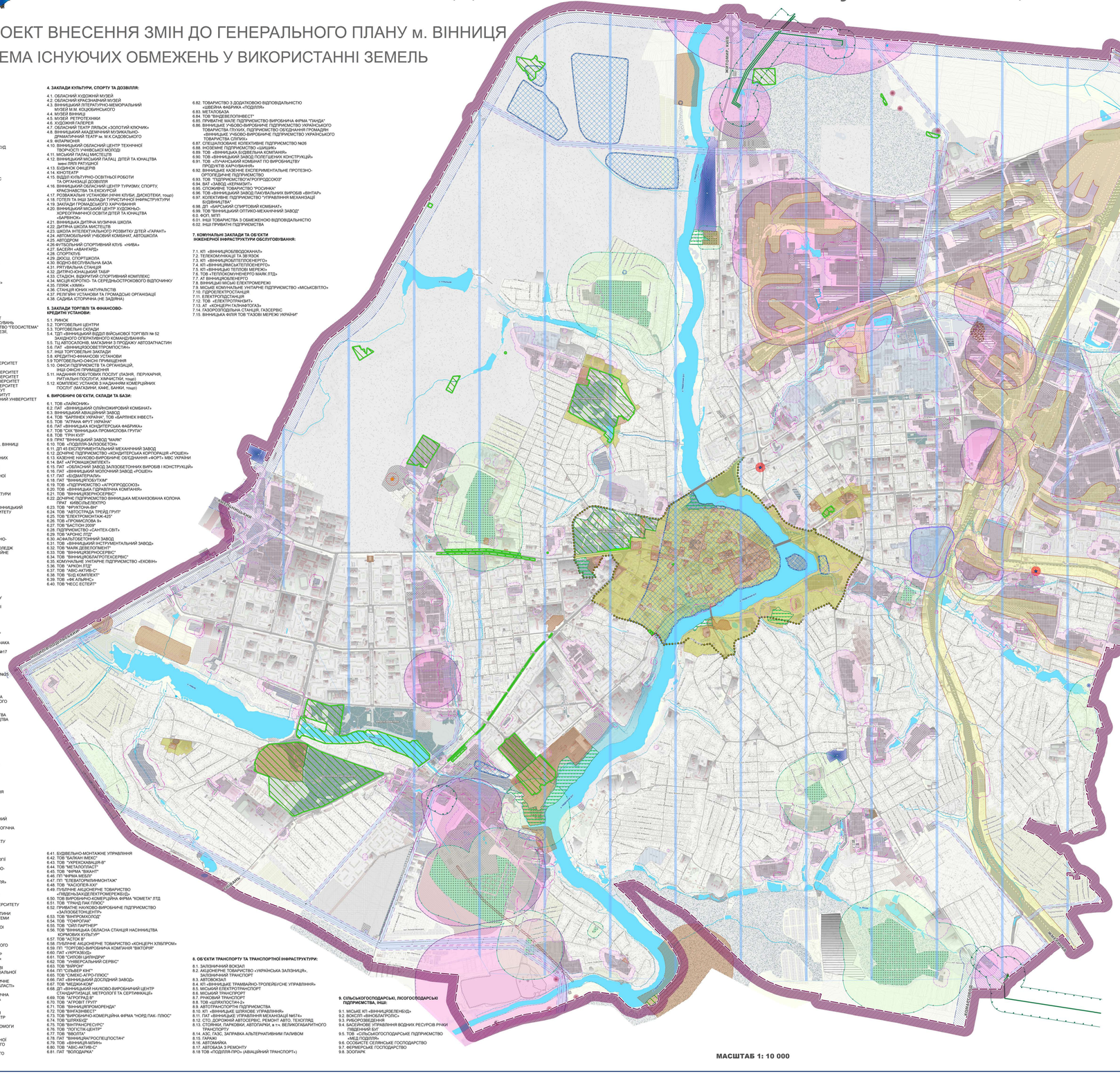

МАСШТАБ 1: 10 000

ЕКСПЛІКАЦІЯ:

1. ОРГАНИ ДЕРЖАВНОЇ ВЛАДИ ТА МІСЦЕВОГО САМОВРЯДУВАННЯ:

1.1. ВІННИЦЬКА ОБЛДЕРЖАДМІНІСТРАЦІЯ
1.2. ВІННИЦЬКА РАЙОННА РАДА
1.3. ВІННИЦЬКА МІСЬКА РАДА
1.4. УПРАВЛІННЯ ДЕРЖАВНОЇ КАЗНАЧЕЙСЬКОЇ СЛУЖБИ УКРАЇНИ
1.5. ГОЛОВНЕ УПРАВЛІННЯ СТАТИСТИКИ
1.6. ПОДАТКОВА ІНСПЕКЦІЯ
1.7. ДЕРЖАВНА ФІСКАЛЬНА СЛУЖБА УКРАЇНИ
1.8. ЦЕНТРАЛЬНИЙ ПОШТАМТ
1.9. ВІННИЦЬКИЙ ОКРУЖНИЙ АДМІНІСТРАТИВНИЙ СУД
1.10. ВІННИЦЬКИЙ АПЕЛЯЦІЙНИЙ СУД
1.11. ВІННИЦЬКИЙ РАЙОННИЙ СУД
1.12. ПРОКУРАТУРА
1.13. ПОЛІЦІЯ ТА ІНШІ СТРУКТУРНІ ПІДРОЗДІЛИ МВС УКРАЇНИ
1.14. СУДОВО-МЕДИЧНА ЕКСПЕРТИЗА
1.15. ЕКСПЕРТНО-КРИМІНАЛІСТИЧНИЙ ЦЕНТР УМВС
1.16. АРХІВ
1.17. ВІЙСЬКОВИЙ КОМІСАРИАТ
1.18. ДЕРЖАВНА УСТАНОВА ВІННИЦЬКА ВИТРАУНА КОЛОНІЯ (№86)
1.19. ФОНД ДЕРЖМАЙНА
1.20. АТ "УКРТЕЛЕКОМ"
1.21. УКРПОШТА
1.22. ВИКОНАВЧИЙ КОМІТЕТ ВІННИЦЬКОЇ МІСЬКОЇ РАДИ
1.23. ДЕПАРТАМЕНТ КАПІТАЛЬНОГО БУДІВНИЦТВА
1.24. УПРАВЛІННЯ ЖКГ
1.25. ВІННИЦЬКОБЛГРОШЛЯХБУД
1.26. ВІННИЦЬКЕ ОБЛАСНЕ УПРАВЛІННЯ ЛІСОВОГО ГОСПОДАРСТВА
1.27. УПРАВЛІННЯ ОХОРОНИ, ВИКОРИСТАННЯ І ВІДТВОРЕННЯ ВОДНИХ БІОРЕСУРСІВ ТА РЕГУЛЮВАННЯ РИБАЛЬСТВА У ВІННИЦЬКІЙ ОБЛАСТІ
1.28. УПРАВЛІННЯ ОСВІТИ І НАУКИ ДЕПАРТАМЕНТУ ГУМАНІТАРНОЇ ПОЛІТИКИ
1.29. ПІВНІЧНЕ ТЕРИТОРІАЛЬНЕ ВІННИЦЬКЕ ОБЛАСНЕ ПІДПРИЄМСТВО «ЕНЕХ ХРЕНЕНЕРГО»
1.30. СО «ВІННИЦЬКІ ЦЕНТРАЛЬНІ ЕЛЕКТРОМЕРЕЖІ»
1.31. СОЦІАЛЬНА СЛУЖБА
1.32. ІНШІ ОРГАНИ ДЕРЖАВНОГО УПРАВЛІННЯ ТА МІСЦЕВОГО САМОВРЯДУВАННЯ

2. ЗАКЛАДИ ОСВІТИ ТА НАУКИ:

2.1. ДП «УКРАЇНСЬКИЙ ДЕРЖАВНИЙ ГОЛОВНИЙ НАУКОВО-ДОСЛІДНИЙ І ВИРОБНИЧИЙ ІНСТИТУТ ІНЖЕНЕРНО-ТЕХНІЧНИХ І ЕКОЛОГІЧНИХ ВИДУ(ОВАНЬ
2.2. ДЕРЖАВНЕ НАУКОВО-ВИРОБНИЧЕ ПІДПРИЄМСТВО "ГЕОСИСТЕМА"
2.3. ПОДІЛЬСЬКЕ ДЕРЖАВНЕ ПІДПРИЄМСТВО ГЕОДЕЗІЇ, КАРТОГРАФІЇ ТА КАДАСТРУ
2.4. НАУКОВО-ДОСЛІДНИЙ ЦЕНТР «ПІОСЛЕПАЛРОПРОМПРОДУКТИВНІСТЬ»
2.5. ІНСТИТУТ «ВІННИЦЯГРОПРОЕКТ»
2.6. НВП «ГАММА»
2.7. ДОСЛІДНИЙ ІНСТИТУТ КОРМІВ
2.8. ВІННИЦЬКИЙ НАЦІОНАЛЬНИЙ МЕДИЧНИЙ УНІВЕРСИТЕТ ім. М.І. ПИРОГОВА
2.9. ВІННИЦЬКИЙ ДЕРЖАВНИЙ ПЕДАГОГІЧНИЙ УНІВЕРСИТЕТ
2.10. ВІННИЦЬКИЙ ФІНАНСОВО-ЕКОНОМІЧНИЙ УНІВЕРСИТЕТ
2.11. ВІННИЦЬКИЙ НАЦІОНАЛЬНИЙ ТЕХНІЧНИЙ УНІВЕРСИТЕТ
2.12. ВІННИЦЬКИЙ НАЦІОНАЛЬНИЙ АГРАРНИЙ УНІВЕРСИТЕТ
2.13. ВІННИЦЬКИЙ ТОРГОВО-ЕКОНОМІЧНИЙ ІНСТИТУТ
2.14. ВІННИЦЬКИЙ СОЦІАЛЬНО-ЕКОНОМІЧНИЙ ІНСТИТУТ
2.15. ТЕРНОПІЛЬСЬКО-ВІННИЦЬКИЙ ФІЛІЯ ЛЬВІВСЬКОГО НАЦІОНАЛЬНОГО УНІВЕРСИТЕТ
2.16. ТЕРНОПІЛЬСЬКО-ВІННИЦЬКИЙ УНІВЕРСИТЕТ
2.17. КИЇВСЬКИЙ НАЦІОНАЛЬНИЙ УНІВЕРСИТЕТ КУЛЬТУРИ І МИСТЕЦТВ (ВІННИЦЬКА ФІЛІЯ)
2.18. КИЇВСЬКИЙ УНІВЕРСИТЕТ РИНКОВИХ ВІДНОСИН (ВІННИЦЬКА ФІЛІЯ)
2.19. КИЇВСЬКИЙ ІНСТИТУТ БІЗНЕСУ ТА ТЕХНОЛОГІЙ (ВІННИЦЬКА ФІЛІЯ)
2.20. ВІННИЦЬКИЙ ОБЛАСНИЙ ІНСТИТУТ ПІСЛЯДИПЛОМНОЇ ОСВІТИ ПЕДРОБІТНИКІВ
2.21. ЦЕНТР ПРОФЕСІЙНО-ТЕХНІЧНОЇ ОСВІТИ № 1 м. ВІННИЦІ
2.22. ВІННИЦЬКИЙ ЦЕНТР ПРОФЕСІЙНО-ТЕХНІЧНОЇ ОСВІТИ ТЕХНОЛОГІЇ ТА ДИЗАЙНУ
2.23. ЦЕНТР ПРОФЕСІЙНОГО РОЗВИТКУ ПЕДАГОГІЧНИХ ПРАЦІВНИКІВ
2.24. ВІННИЦЬКИЙ ЦЕНТР ПРОФЕСІЙНО-ТЕХНІЧНОЇ ОСВІТИ ПЕРЕРОБНОЇ ПРОМИСЛОВОСТІ
2.25. НАУКАЛЬНО-МЕТОДИЧНИЙ ЦЕНТР ПРОФЕСІЙНОЇ ОСВІТИ
2.26. ІНФОХОЗЯВНО-РЕСУРСНИЙ ЦЕНТР
2.27. ВІННИЦЬКИЙ ТЕХНІЧНИЙ КОЛЕДЖ
2.28. ВІННИЦЬКИЙ КОЛЕДЖ БУДІВНИЦТВА І АРХІТЕКТУРИ
2.29. ВІННИЦЬКИЙ ТРАНСПОРТНИЙ КОЛЕДЖ
2.30. ТЕХНОЛОГІЧНО-ПРОМИСЛОВИЙ КОЛЕДЖ
2.31. ВІДОКРЕМЛЕНИЙ СТРУКТУРНИЙ ПІДРОЗДІЛ "ВІННИЦЬКИЙ ФАХОВИЙ КОЛЕДЖ НАЦІОНАЛЬНОГО УНІВЕРСИТЕТУ ХАРЧОВИХ ТЕХНОЛОГІЙ»
2.32. ВІННИЦЬКИЙ МЕДИЧНИЙ КОЛЕДЖ ім. Д.К. ЗАБОЛОТНОГО
2.33. ВІДОКРЕМЛЕНИЙ СТРУКТУРНИЙ ПІДРОЗДІЛ «ВІННИЦЬКИЙ ТОРГОВЕЛЬНО-ЕКОНОМІЧНИЙ ФАХОВИЙ КОЛЕДЖ ДЕРЖАВНОГО ТОРГОВЕЛЬНО-ЕКОНОМІЧНОГО УНІВЕРСИТЕТУ»
2.34. ВІННИЦЬКИЙ ГУМАНІТАРНО-ПЕДАГОГІЧНИЙ КОЛЕДЖ
2.35. ВІННИЦЬКЕ МОКРЕГІОНАЛЬНЕ ВИЩЕ ПРОФЕСІЙНЕ УЧИЛИЩЕ
2.36. ВИЩЕ ХУДОЖНЄ ПРОФЕСІЙНО-ТЕХНІЧНЕ УЧИЛИЩЕ №5
2.37. ВІННИЦЬКЕ ВИЩЕ ПРОФЕСІЙНЕ УЧИЛИЩЕ СФЕРИ ПОСЛУГ
2.38. ВИЩЕ ПРОФЕСІЙНЕ УЧИЛИЩЕ №11
2.39. ВИЩЕ ПРОФЕСІЙНЕ УЧИЛИЩЕ №7
2.40. ВІННИЦЬКЕ УЧИЛИЩЕ КУЛЬТУРИ І МИСТЕЦТВ ім. М.Д. РЕКУТОВИЧА
2.41. ВІННИЦЬКЕ ВИЩЕ УЧИЛИЩЕ ДЕПАРТАМЕНТУ ПОЛІЦІЇ ОХОРОНИ
2.42. ЛІЦЕЇ (СЕРЕДНЬОЗАГАЛЬНІ ОСВІТНІ ШКОЛИ І-ІІІ СТУПЕНІВ), ГІМНАЗІЇ, ПРИВАТНІ ШКОЛИ
2.43. ЛІЦЕЙ ЦИВІЛЬНОГО ЗАХИСТУ ЛЬВІВСЬКОГО ДЕРЖАВНОГО УНІВЕРСИТЕТУ БЕЗПЕКИ ЖИТТЄДІЯЛЬНОСТІ (ВІННИЦЬКА ФІЛІЯ)
2.44. ВІННИЦЬКА СПЕЦШКОЛА ДЛЯ ДІТЕЙ З ПОРУШЕННЯМ ІНТЕЛЕКТУАЛЬНОГО РОЗВИТКУ
2.45. ПОЛЬСЬКИЙ ЛІЦЕЙ ГУМАНІТАРНИХ НАУК ТА ІНФОРМАЦІЙНИХ ТЕХНОЛОГІЙ ім. ЯНУША КОРЧАКА
2.46. ВІННИЦЬКИЙ ТЕХНІЧНИЙ ЛІЦЕЙ
2.47. ВІННИЦЬКИЙ ФІЗИКО-МАТЕМАТИЧНИЙ ЛІЦЕЙ №17
2.48. ВІННИЦЬКИЙ ГУМАНІТАРНИЙ ЛІЦЕЙ №1 ім. М.КОТСЮБИНСЬКОГО
2.49. ВІННИЦЬКИЙ ПРИВАТНИЙ ПРАВОСЛАВНИЙ НВК СВЯТОГО МИКОЛАЯ
2.50 ВІННИЦЬКА ГУМАНІТАРНА ПОЧАТКОВА ШКОЛА №3
2.51. ВІННИЦЬКА ПОЧАТКОВА ШКОЛА №5
2.52. ДОШКІЛЬНІ НАВЧАЛЬНІ ЗАКЛАДИ
2.53. ІНШІ НАВЧАЛЬНО-ОСВІТНІ ОРГАНІЗАЦІЇ, в т.ч. ПРИ ПІДПРИЄМСТВАХ
2.54. ВІННИЦЬКА ОБЛАСНА УНІВЕРСАЛЬНА НАУКОВА БІБЛІОТЕКА імені ВАЛЕНТИНА ОТАМАНОВСЬКОГО
2.55. ВІННИЦЬКА ОБЛАСНА НАУКОВА МЕДИЧНА БІБЛІОТЕКА
2.56. ВІННИЦЬКА ОБЛАСНА БІБЛІОТЕКА ДЛЯ ЮНАЦТВА
2.57. ЦЕНТРАЛЬНА БІБЛІОТЕКА ДЛЯ ДІТЕЙ ТА ЮНАЦТВА
2.58. ЦЕНТРАЛЬНА МІСЬКА БІБЛІОТЕКА ім. І.В. БЕВЗА
2.59 БІБЛІОТЕКИ-філії

3. ЗАКЛАДИ ОХОРОНИ ЗДОРОВ'Я ТА СОЦІАЛЬНОГО ЗАХИСТУ:

3.1. ВІННИЦЬКА ОБЛАСНА КЛІНІЧНА ЛІКАРНЯ ім. М.І. ПИРОГОВА
3.2. ВІННИЦЬКИЙ ОБЛАСНИЙ КЛІНІЧНИЙ ГОСПІТАЛЬ ВЕТЕРАНІВ ВІЙНИ
3.3. ВІННИЦЬКИЙ ОБЛАСНИЙ КЛІНІЧНИЙ ШКІРНО-ВЕНЕРОЛОГІЧНИЙ ЦЕНТР
3.4. ВІННИЦЬКА ОБЛАСНА КЛІНІЧНА ДИТЯЧА ІНФЕКЦІЙНА ЛІКАРНЯ
3.5. ВІННИЦЬКА ОБЛАСНА ДИТЯЧА КЛІНІЧНА ЛІКАРНЯ
3.6. ВІННИЦЬКИЙ ОБЛАСНИЙ МЕДИЧНИЙ ЦЕНТР РЕАБІЛІТАЦІЇ ДІТЕЙ
3.7. ВІННИЦЬКИЙ ОБЛАСНИЙ ЦЕНТР СОЦІАЛЬНО-ПСИХОЛОГІЧНОЇ РЕАБІЛІТАЦІЇ ДІТЕЙ
3.8. ВІННИЦЬКИЙ ОБЛАСНИЙ КЛІНІЧНИЙ ВИСОКОСПЕЦІАЛІЗОВАНИЙ ЕНДОКРИНОЛОГІЧНИЙ ЦЕНТР
3.9. ВІННИЦЬКА ОБЛАСНА КЛІНІЧНА ПСИХОНЕВРОЛОГІЧНА ЛІКАРНЯ ім. акад. О.І. ЮЩЕНКА
3.10. ВІННИЦЬКИЙ ОБЛАСНИЙ СПЕЦІАЛІЗОВАНИЙ КЛІНІЧНИЙ ДИСПАНСЕР РАДІАЦІЙНОГО ЗАХИСТУ НАСЕЛЕННЯ
3.11. ВІЙСЬКОВО-МЕДИЧНИЙ КЛІНІЧНИЙ ЦЕНТР ЦЕНТРАЛЬНОГО РЕГІОНУ
3.12. ВІННИЦЬКИЙ РЕГІОНАЛЬНИЙ ЦЕНТР ОНКОЛОГІЇ
3.13. ВІННИЦЬКИЙ РЕГІОНАЛЬНИЙ КЛІНІЧНИЙ ЛІКУВАЛЬНО-ДІАГНОСТИЧНИЙ ЦЕНТР СЕРЦЕВО-СУДИННОЇ ПАТАЛОГІЇ
3.14. ВІННИЦЬКИЙ МОКРЕГІОНАЛЬНИЙ ЦЕНТР ПРОФЕСІЙНОЇ РЕАБІЛІТАЦІЇ ІНВАЛІДІВ «ПОДІЛЛЯ»
3.15. ВІННИЦЬКА МІСЬКА КЛІНІЧНА ЛІКАРНЯ №1
3.16. ВІННИЦЬКА МІСЬКА КЛІНІЧНА ЛІКАРНЯ №3
3.17. НАУКОВО-ДОСЛІДНИЙ ІНСТИТУТ РЕАБІЛІТАЦІЇ ОСІБ З ІНВАЛІДНІСТЮ
3.18. КЛІНІКА ВІННИЦЬКОГО НАЦІОНАЛЬНОГО УНІВЕРСИТЕТУ ім. М.І. ПИРОГОВА
3.19. ВІННИЦЬКИЙ СПЕЦІАЛІЗОВАНИЙ БУДИНОК ДИТИНИ З УРАЖЕННЯМИ ЦЕНТРАЛЬНОЇ НЕРВОВОЇ СИСТЕМИ ТА ПОРУШЕННЯМИ ПСИХІКИ
3.20. ВІННИЦЬКА ОБЛАСНИЧНА ЛІКАРНЯ ШВИДКОЇ МЕДИЧНОЇ ДОПОМОГИ
3.21. ВІННИЦЬКА МІСЬКА КЛІНІЧНА ЛІКАРНЯ «ЦЕНТР МАТЕРІ ТА ДИТИНИ»
3.22. ВІННИЦЬКИЙ БУДИНОК-ІНТЕРНАТ ГЕРІАТРИЧНОГО ПРОФІЛЮ
3.23. МІСЬКИЙ ЛІКУВАЛЬНО-ДІАГНОСТИЧНИЙ ЦЕНТР
3.24. ВІННИЦЬКИЙ ДИТЯЧИЙ БУДИНОК «ГНІЗДЕЧКО»
3.25. СТАНЦІЯ ШВИДКОЇ ДОПОМОГИ
3.26. ВІННИЦЬКИЙ ОБЛАСНИЙ ЦЕНТР СЛУЖБИ КРОВІ
3.27. ВІННИЦЬКИЙ ОБЛАСНИЙ ЦЕНТР МЕДИКО-СОЦІАЛЬНОЇ ЕКСПЕРТИЗИ
3.28. ДЕРЖАВНА УСТАНОВА "ТЕРИТОРІАЛЬНЕ МЕДИЧНЕ ОБЄДНАННЯ МВС УКРАЇНИ ПО ВІННИЦЬКІЙ ОБЛАСТІ»
3.29. ПРИВАТНА МЕДИЧНО-ПРОФІЛАКТИЧНА ЛІКАРНЯ
3.30. ВІННИЦЬКА ОБЛАСНА СТАНЦІЯ ЕПІДЕМІОЛОГІЧНА СТАНЦІЯ ТА ОБЛАСНИЙ ЦЕНТР КОНТРОЛЮ ТА ПРОФІЛАКТИКИ ХВОРОБ
3.31. ДЕРЖСПОЖОЛОЖИВСЛУЖБА
3.32. ВІННИЦЬКА МІСЬКА ДЕЗІНФЕКЦІЙНА СТАНЦІЯ
3.33. ВІННИЦЬКИЙ ОБЛАСНИЙ ЛАБОРАТОРНИЙ ЦЕНТР
3.34. ЦЕНТР РЕАБІЛІТАЦІЇ
3.35. ЦЕНТР ПЕРВИННОЇ МЕДИКО-САНІТАРНОЇ ДОПОМОГИ
3.36. СТОМАТОЛОГІЇЯ
3.37. ВІННИЦЬКА МІСЬКА АПТЕКА
3.38. ІНФОРМАЦІЙНО-АНАЛІТИЧНИЙ ЦЕНТР МЕДИЧНОЇ СТАТИСТИКИ, БАЗА СПЕЦІАЛЬНОГО МЕДИЧНОГО ПОСТАЧАННЯ
3.39. ДИТЯЧИЙ САНАТОРІЙ ім. М.М. КОЦЮБИНСЬКОГО

4. ЗАКЛАДИ КУЛЬТУРИ, СПОРТУ ТА ДОЗВІЛЛЯ:

4.1. ОБЛАСНИЙ ХУДОЖНІЙ МУЗЕЙ
4.2. ОБЛАСНИЙ КРАЄЗНАВЧИЙ МУЗЕЙ
4.3. ВІННИЦЬКИЙ ЛІТЕРАТУРНО-МЕМОРІАЛЬНИЙ МУЗЕЙ М.М. КОЦЮБИНСЬКОГО
4.4. МУЗЕЙ ВІННИЦІ
4.5. МУЗЕЙ -РЕТРОСПЕКТИВ
4.6. МУЗЕЙ ПРИРОДИ
4.7. ОБЛАСНИЙ ТЕАТР ЛЯЛЬОК «ЗОЛОТИЙ КЛЮЧИК»
4.8. ВІННИЦЬКИЙ АКАДЕМНИЙ МУЗИКАЛЬНО-ДРМАТАЧНИЙ ТЕАТР ім. М.К.САДОВСЬКОГО
4.9. ФІЛАРМОНІЯ
4.10. ВІННИЦЬКИЙ ОБЛАСНИЙ ЦЕНТР ТЕХНІЧНОЇ ТВОРЧОСТІ УЧНІВСЬКОЇ МОЛОДІ
4.11. МІСЬКИЙ ПАЛАЦ МИСТЕЦТВ
4.12. ВІННИЦЬКИЙ МІСЬКИЙ ПАЛАЦ ДІТЕЙ ТА ЮНАЦТВА імені ПАВЛА РАТУШНОЇ
4.13. БУДИНОК ОЧЕЦЕВ
4.14. ЮНСТЕАТР
4.15. ВІДДІЛ КУЛЬТУРНО-ОСВІТНЬОЇ РОБОТИ ТА ОРГАНІЗАЦІЇ ДОЗВІЛЛЯ
4.16. ВІННИЦЬКИЙ ОБЛАСНИЙ ЦЕНТР ТУРИЗМУ, СПОРТУ, ОХОРОНИ ПРАЦІ ТА ЕКСКУРСІЙ
4.17. РОЗВАЖАЛЬНІ УСТАНОВИ (НІЧНІ КЛУБИ, ДИСКОТЕКИ, тощо)
4.18. ГОТЕЛІ ТА ІНШІ ЗАКЛАДИ ТУРИСТИЧНОЇ ІНФРАСТРУКТУРИ
4.19. ЗАКЛАДИ ГРОМАДСЬКОГО ХАРЧУВАННЯ
4.20. ВІННИЦЬКИЙ МІСЬКИЙ ЦЕНТР ХУДОЖНЬО-ХОРЕОГРАФНОЇ ОСВІТИ ДІТЕЙ ТА ЮНАЦТВА «БАРВІНОК»
4.21. ВІННИЦЬКА ДИТЯЧА МУЗИЧНА ШКОЛА
4.22. ДИТЯЧА ШКОЛА МИСТЕЦТВ
4.23. ШКОЛА ІНТЕЛЕКТУАЛЬНОГО РОЗВИТКУ ДІТЕЙ «ГАРАНТ»
4.24. АВТОМОБІЛЬНИЙ УЧБОВИЙ КОМБІНАТ, АВТОШКОЛА
4.25. АВТОДРОМ
4.26.ФУТБОЛЬНИЙ СПОРТИВНИЙ КЛУБ «НИВА»
4.27. СПОРТИВНА ФАНГАРИ
4.28. СПОРТ-ЛОТО
4.29. ДЮСШ, СПОРТШКОЛА
4.30. ВОДНО-ВЕСЛУВАЛЬНА БАЗА
4.31. РИТУАЛЬНА СТАНЦІЯ
4.32. ДИТ�ЯЧО-ЮНАЦЬКИЙ ТАБІР
4.33. СТАДІОН, ВІДКРИТИЙ СПОРТИВНИЙ КОМПЛЕКС
4.34. МІСЦЯ КОРОТКО- ТА СЕРЕДНЬОСТРОКОВОГО ВІДПОЧИНКУ
4.35. ПЛЯЖ «ХИМІК»
4.36. СТАНЦІЯ ЮНИХ НАТУРАЛІСТІВ
4.37. РЕЛІГІЙНІ УСТАНОВИ ТА ГРОМАДСЬКІ ОРГАНІЗАЦІЇ
4.38. САДИБА ІСТОРИЧНА (НЕ ЗАДІЙНА)

5. ЗАКЛАДИ ТОРГІВЛІ ТА ФІНАНСОВО-КРЕДИТНІ УСТАНОВИ:

5.1. РИНОК
5.2. ТОРГОВЕЛЬНІ ЦЕНТРИ
5.3. ТОРГОВЕЛЬНІ СКЛАДИ
5.4. ТДП «ВІННИЦЬКИЙ ВІДДІЛ ВІЙСЬКОВОЇ ТОРГІВЛІ № 52 ЗАХІДНОГО ОПЕРАТИВНОГО КОМАНДУВАННЯ»
5.5. ТЦ АВТОСАЛОНІВ, МАГАЗИНИ З ПРОДАЖУ АВТОЗАПЧАСТИН
5.6. ПАТ «ВІННИЦЯОБЛСПОЖТОРГТАН»
5.7. ІНШІ ТОРГОВЕЛЬНІ ЗАКЛАДИ
5.8. КРЕДИТНО-ФІНАНСОВІ УСТАНОВИ
5.9 ТОРГОВЕЛЬНО-ОФІСНІ ПРИМІЩЕННЯ
5.10. ІНШІ ОФІСИ ПІДПРИЄМСТВ ТА ОРГАНІЗАЦІЙ, ІНШІ ОФІСНІ ПРИМІЩЕННЯ
5.11. НАДАННЯ ПОБУТОВИХ ПОСЛУГ (ПАЛЯНЯ, ПЕРУКАРНЯ, РИТУАЛЬНІ ПОСЛУГИ, ХІМЧИСТКИ, тощо)
5.12. КОМПЛЕКС УСТАНОВ З НАДАННЯМ КОМЕРЦІЙНИХ ПОСЛУГ (МАГАЗИНИ, КАФЕ, БАНКИ, тощо)

6. ВИРОБНИЧІ ОБ'ЄКТИ, СКЛАДИ ТА БАЗИ:

6.1. ТОВ «ЛАЙКОНИК»
6.2. ПАТ «ВІННИЦЬКИЙ ОЛІЙНОЖИРОВИЙ КОМБІНАТ»
6.3. ВІННИЦЬКИЙ АВІАЦІЙНИЙ ЗАВОД
6.4. ТОВ "БАРЛІНЕК УКРАЇНА", ТОВ «КАРПІНЕК ІНВЕСТ»
6.5. ТОВ "АГРАНА ФРУТ УКРАЇНА"
6.6. ПАТ «ВІННИЦЬКА КОНДИТЕРСЬКА ФАБРИКА»
6.7. ТОВ "СХК "ВІННИЦЬКА ПРОМИСЛОВА ГРУПА"
6.8. ТОВ "ТРІН КУТ"
6.9. ПРАТ "ВІННИЦЬКИЙ ЗАВОД "МАЯК"
6.10. ТОВ «ТОДЕТЛЕР-ЗАПОЗОБЕТОН»
6.11. ДП 45 ЕКСПЕРИМЕНТАЛЬНИЙ МЕХАНІЧНИЙ ЗАВОД
6.12. ДОЧІРНЄ ПІДПРИЄМСТВО «КОНДИТЕРСЬКА КОРПОРАЦІЯ «РОШЕН»
6.13. ХАЗЕНЕ НАУКОВО-ВИРОБНИЧЕ ОБЄДНАННЯ «ФОРТ» МВС УКРАЇНИ
6.14. ТОВ "ВІННИЦЯ ЛІФТ СЕРВІС"
6.15. ПАТ «ОБЛАСНИЙ ЗАВОД ЗАЛІЗОБЕТОННИХ ВИРОБІВ І КОНСТРУКЦІЙ»
6.16. ПАТ «ВІННИЦЬКИЙ МОЛОЧНИЙ ЗАВОД «РОШЕН»
6.17. ПАТ «ВІДШАТЕРАЛ»
6.18. ПАТ "ВІННИЦЯПОБУТХІМ"
6.19. ТОВ «ПІДПРИЄМСТВО «АГРОПРОДСОЮЗ»
6.20. ТОВ «ВІННИЦЬКА ГІДРАВЛІЧНА КОМПАНІЯ»
6.21. ТОВ "ВІННИЦЯЕКОСЕРВІС"
6.22. ДОЧІРНЄ ПІДПРИЄМСТВО ВІННИЦЬКА МЕХАНІЗОВАНА КОЛОНА ПРАТ КИЇВСЬЛЕКТРО
6.23. ТОВ "ФРУКТОНА-ВН"
6.24. ТОВ "АВТОСТРАДА ТРЕЙД ГРУП"
6.25. ТОВ "ЕЛЕКТРОМОНТАЖ-425"
6.26. ТОВ «ПРОМКОЛОВА ім.
6.27. ТОВ "ВАСТОН 2000"
6.28. ТОВ "ВІННИЦЯСАНТЕХ-СВІТ»
6.29. ТОВ "АРОНС ЛТД"
6.30. АСФАЛЬТОБЕТОННИЙ ЗАВОД
6.31. ТОВ «ВІННИЦЬКИЙ ІНСТРУМЕНТАЛЬНИЙ ЗАВОД»
6.32. ТОВ "МАЯК ДЕВЕЛОПМЕНТ"
6.33. ТОВ "ВІННИЦЯЕКОСЕРВІС"
6.34. ТОВ "ВІННИЦЯОБЛАГРОТЕХСЕРВІС"
6.35. КОМУНАЛЬНЕ УНІТАРНЕ ПІДПРИЄМСТВО «ЕКОВІН»
5.36. ТОВ "АРКОН ЛТД"
6.37. ТОВ "АВС-АКТИВ-С"
6.38. ТОВ "ВУД КОМПЛЕКТ"
6.39. ТОВ «ФК АЛЬЯНС»
6.40. ТОВ "НЕСС ЕСТЕЙТ"
6.82. ТОВАРИСТВО З ДОДАТКОВОЮ ВІДПОВІДАЛЬНІСТЮ «ШВЕЙНА ФАБРИКА «ПОДІЛЛЯ»
6.83. МЕТАЛОБАЗА
6.84. ТОВ "ВІНДЕВЕЛОПМЕНТ"
6.85. ПРИВАТНЕ МАЛЕ ПІДПРИЄМСТВО ВИРОБНИЧА ФІРМА "ТАНДА"
6.86. ВІННИЦЬКЕ УЧБОВО-ВИРОБНИЧЕ ПІДПРИЄМСТВО УКРАЇНСЬКОГО ТОВАРИСТВА ГЛУХИХ, ПІДПРИЄМСТВО ОБЄДНАННЯ ГРОМАДЯН «ВІННИЦЬКЕ УЧБОВО-ВИРОБНИЧЕ ПІДПРИЄМСТВО УКРАЇНСЬКОГО ТОВАРИСТВА СЛІПИХ»
6.87. СПЕЦІАЛІЗОВАНЕ КОЛЕКТИВНЕ ПІДПРИЄМСТВО №26
6.88. ЯКОВЕНКО ПІДПРИЄМСТВО «ШИШКА»
6.89. ТОВ "ВІННИЦЬКА ПОЖЕЖНА КОМПАНІЯ»
6.90. ТОВ «ВІННИЦЬКИЙ ЗАВОД ПОРЕТЕШЕНИХ КОНСТРУКЦІЙ»
6.91. ТОВ «ГУЛЧАНСЬКИЙ КОМБІНАТ ПО ВИРОБНИЦТВУ ПРОДУКТІВ ХАРЧУВАННЯ»
6.92. ВІННИЦЬКЕ КАЗЕНЕ ЕКСПЕРИМЕНТАЛЬНЕ ПРОТЕЗНО-ОРТОПЕДИЧНЕ ПІДПРИЄМСТВО
6.93. ТОВ "ПІДПРИЄМСТВО"АГРОПРОДСОЮЗ"
6.94. ВАТ «ЗАВОД «КЕРАМЗИТ»
6.95. СПОЛУЧНЕ ТОВАРИСТВО "РОСИНКА"
6.96. ТОВ «ВІННИЦЬКИЙ ЗАВОД ПАКУВАЛЬНИХ ВИРОБІВ «ВНТАР»
6.97. КОЛЕКТИВНЕ ПІДПРИЄМСТВО "УПРАВЛІННЯ МЕХАНІЗАЦІЇ БУДІВНИЦТВА"
6.98. ДП "БАРСЬКИЙ СПИРТОВИЙ КОМБІНАТ»
6.99. ТОВ "ВІННИЦЬКИЙ ОПТИКО-МЕХАНІЧНИЙ ЗАВОД"
6.0. ФОП1, МП2
6.01. ІНШІ ТОВАРИСТВА З ОБМЕЖЕНОЮ ВІДПОВІДАЛЬНІСТЮ
6.02. ІНШІ ПРИВАТНІ ПІДПРИЄМСТВА

7. КОМУНАЛЬНІ ЗАКЛАДИ ТА ОБ'ЄКТИ ІНЖЕНЕРНОЇ ІНФРАСТРУКТУРИ ОБСЛУГОВУВАННЯ:

7.1. КП «ВІННИЦЯОБЛВОДОКАНАЛ»
7.2. ТЕЛЕКОМУНІКАЦІ ТА ЗВ'ЯЗОК
7.3. КП «ВІННИЦЯОБЛТЕПЛОЕНЕРГО»
7.4. КП «ВІННИЦЯМІСЬКТЕПЛОЕНЕРГО»
7.5. КП «ВІННИЦЬКІ ТЕПЛОВІ МЕРЕЖІ»
7.6. ТОВ «ТЕПЛОКОМУНЕНЕРГО МАЯК ЛТД»
7.7. АТ ВІННИЦЬКЕ ЕНЕРГОСБУТ
7.8. ВІННИЦЬКІ ЕЛЕКТРОМЕРЕЖІ
7.9. МІСЬКЕ КОМУНАЛЬНЕ УНІТАРНЕ ПІДПРИЄМСТВО «МІСЬКСВІТЛО»
7.10. ГІДРОЕЛЕВТРОСТАНЦІЯ
7.11. ЕЛЕКТРОПІДСТАНЦІЯ
7.12. ТОВ «ЕЛЕКТРОТРАНЗИТ»
7.13. АТ «КОНЦЕРН ГАЗПАЙОТОГАЗ»
7.14. ГАЗОРОЗПОДІЛЬНА СТАНЦІЯ, ГАЗСЕРВІС
7.15. ВІННИЦЬКА ФІЛІЯ ТОВ "ГАЗОВІ МЕРЕЖІ УКРАЇНИ"
6.41. БУДІВЕЛЬНО-МОНТАЖНЕ УПРАВЛІННЯ
6.42. ТОВ "БАЛКАН ІМЕКС"
6.43. ТОВ "УКРЕКСКАВАЦІЯ-В"
6.44. ТОВ "МЕТАЛОПЛАСТ"
6.45. ТОВ "ФІРМА "ВІКАНТ"
6.46. ПП "ФІРМА МЕБЛІ"
6.47. ПП "ЕЛЕВАТОРМЛИНМОНТАЖ"
6.48. ТОВ "КАСОПЕЛ-ХХІ"
6.49. ПУБЛІЧНЕ АКЦІОНЕРНЕ ТОВАРИСТВО «ПІВДЕНЬЗАХІДЕЛЕКТРОМЕРЕЖКВІЗУ»
6.50. ТОВ "ВИРОБНИЧО-КОМЕРЦІЙНА ФІРМА "КОМЕТА" ЛТД
6.51. ТОВ "ВІННИЦЯ ТОРГ"
6.52. ПРИВАТНЕ НАУКОВО-ВИРОБНИЧЕ ПІДПРИЄМСТВО «ЗАПОЗОБЕТОНЦЕНТР»
6.53. ТОВ "ВІНПРОМХОЛОД"
6.54. ТОВ "ГОФКОПАК"
6.55. ТОВ "ОЙЛ ПАРТНЕР"
6.56. ТОВ "ВІННИЦЬКА ОБЛАСНА СТАНЦІЯ НАСІННИЦТВА КОРМОВИХ КУЛЬТУР"
6.57. ТОВ "АСТОК В"
6.58. ПУБЛІЧНЕ АКЦІОНЕРНЕ ТОВАРИСТВО «КОНЦЕРН ХЛЕБПРОМ»
6.59. ПП "ТОРГОВЬ-ВИРОБНИЧА КОМПАНІЯ "ВИКТОРІЯ"
6.60. ПАТ «УКРТАЗБУД»
6.61. ТОВ "СИЛОВІ ЦЕНТНДРИ"
6.62. ТОВ "УНІВЕРСАЛЬНИЙ СЕРВІС"
6.63. ТОВ "ЛЕМАН"
6.64. ПП "СЛЬБЕР КИЇ"
6.65. ТОВ "